

Correction fiche N°1

mardi 21 septembre 2021 16:44



fiche-ex-n-1-
mesurer-e...

CHAP G1

FICHE D'EXERCICES N°1 : MESURER ET CONSTRUIRE UN ANGLE

Exercice 1

A l'aide d'un rapporteur, mesurer dans chacun des cas l'angle $x\hat{O}y$ puis indiquer sa nature :

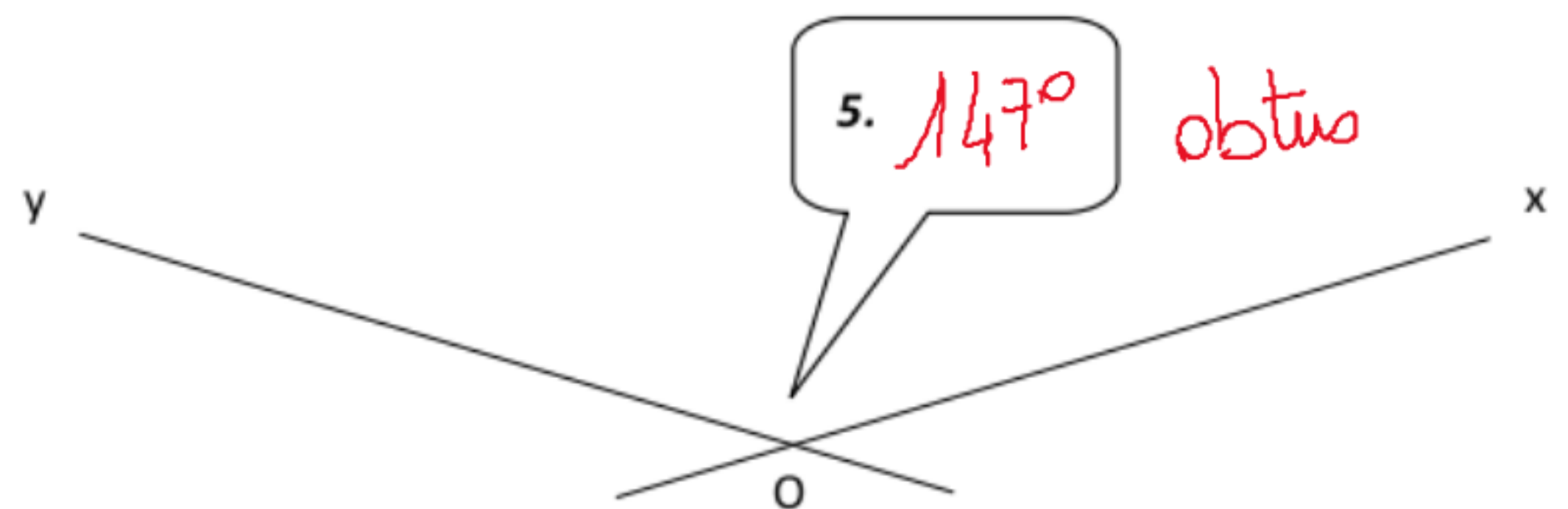
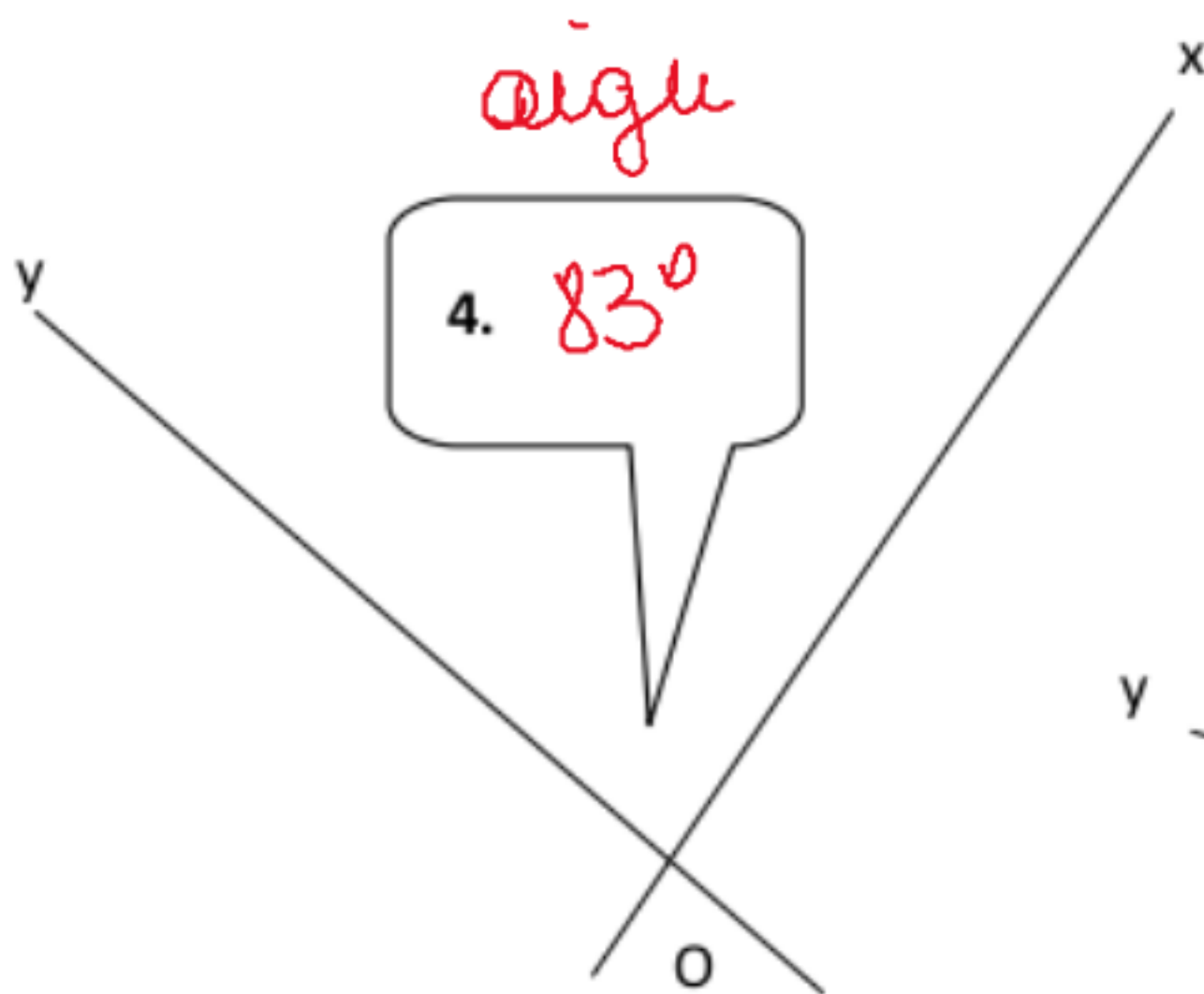
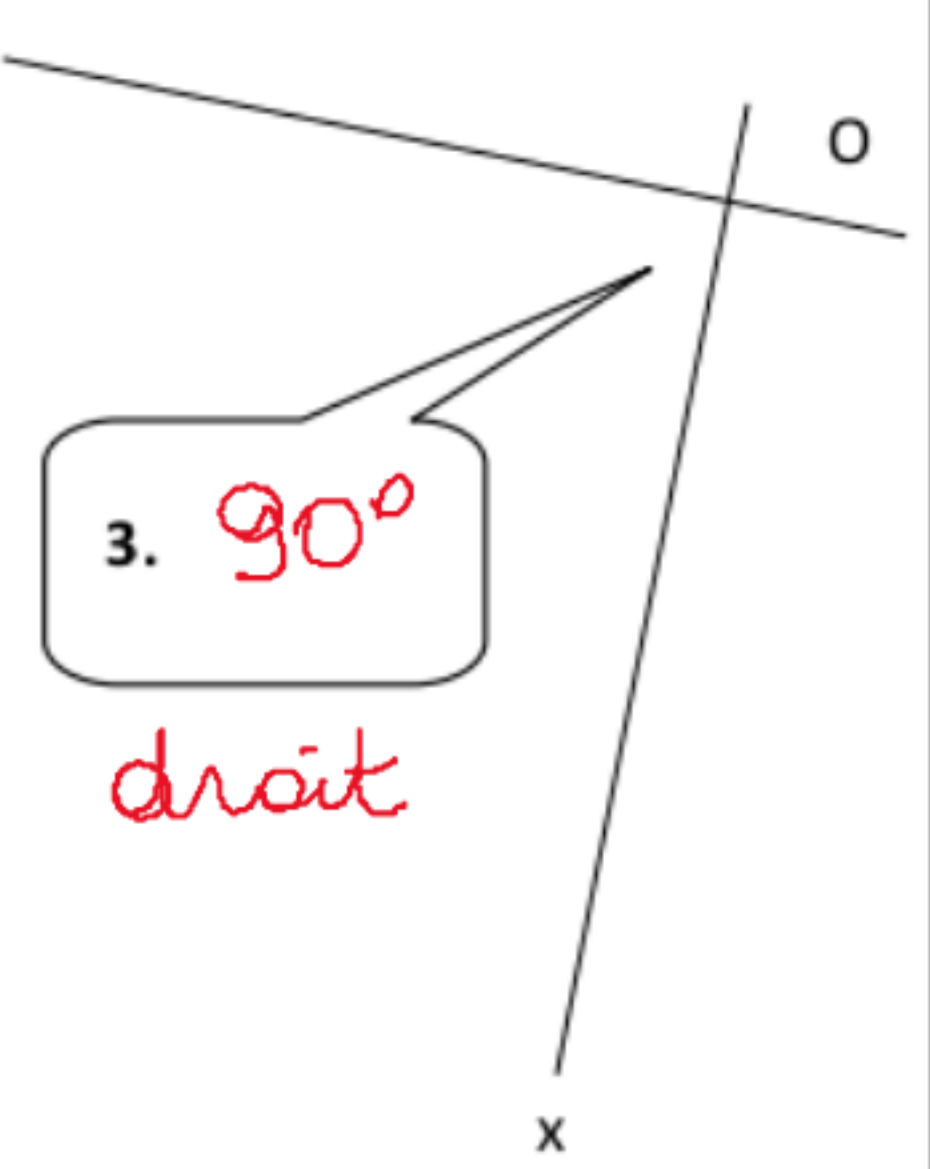
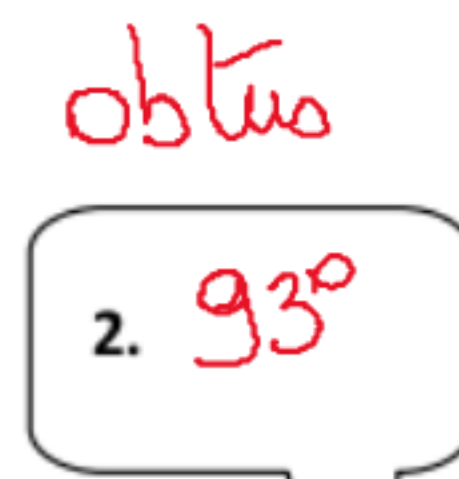
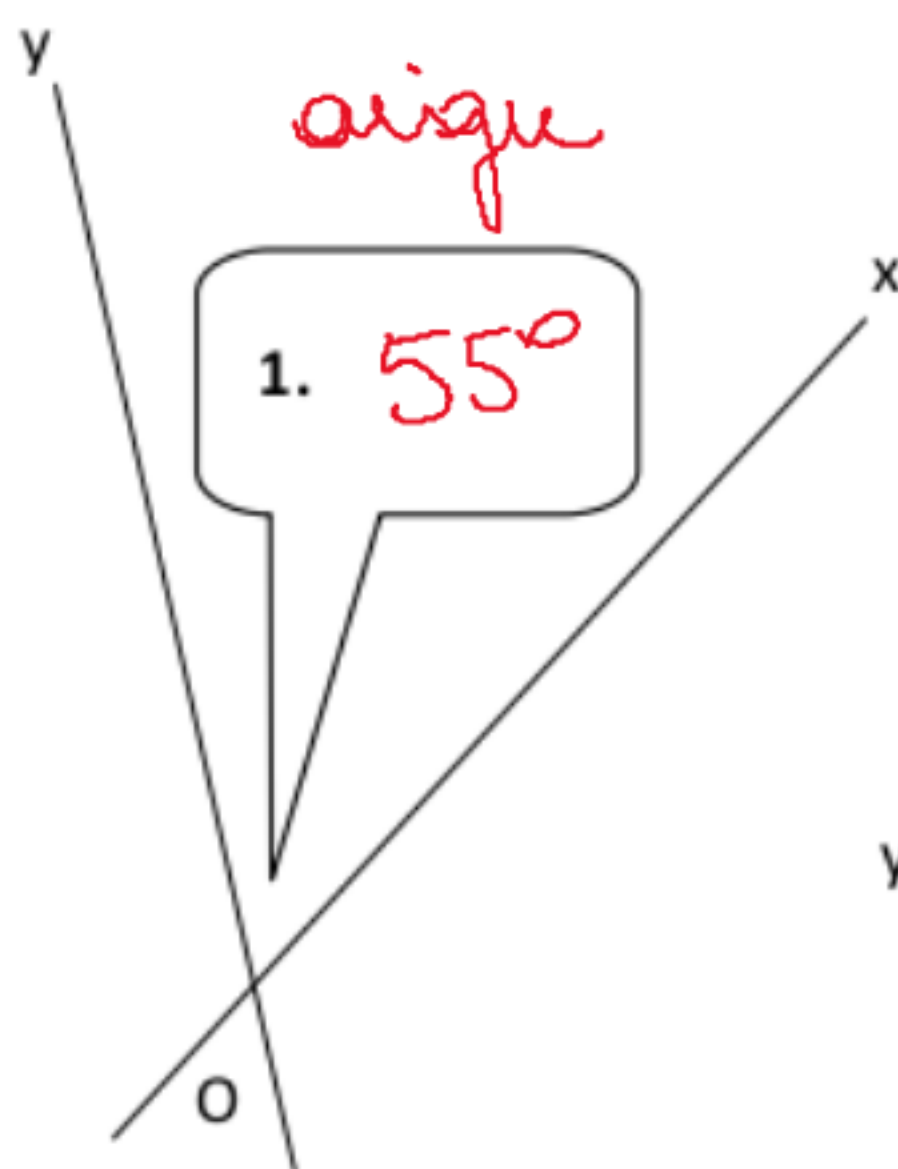

Exercice 2

Construire les angles suivants :

- \widehat{ABC} tel que $\widehat{ABC} = 60^\circ$;
- \widehat{EDF} tel que $\widehat{EDF} = 27^\circ$;
- \widehat{HIG} tel que $\widehat{HIG} = 139^\circ$;
- \widehat{MNO} tel que $\widehat{MNO} = 12^\circ$;
- \widehat{RST} tel que $\widehat{RST} = 48^\circ$;

! En géométrie, un point est représenté par une croix.....